

Negativt undertrykk; for å fremme et positivt resultat

Avance® Solo Adapt er en batteridrevet engangspumpe for undertrykksbehandling av trykksår. Målet er å fremme raskere sårheling, pasientmobilitet og redusere forekomsten av infeksjoner.

Avance® Solo Adapt pumpen har visuelle og hørbare alarmer for lekkasje, blokkering og lavt batterinivå^{1,2} slik at problemer raskt blir adressert og behandlingen kan fortsette³

Gir -125 mmHg negativt trykk i 14 dager^{4,5}

Den regelmessige pulseringen fra pumpen er en **bekreftelse på at systemet er i drift og kontinuerlig fjerner overflødig væske** for å opprettholde undertrykket

Controlled Fluid Management (CFM) teknologi **sørger for å opprettholde konstant undertrykk** ved å transportere overflødig væske til utskiftbart kanisteret på 50 ml⁵⁻⁷

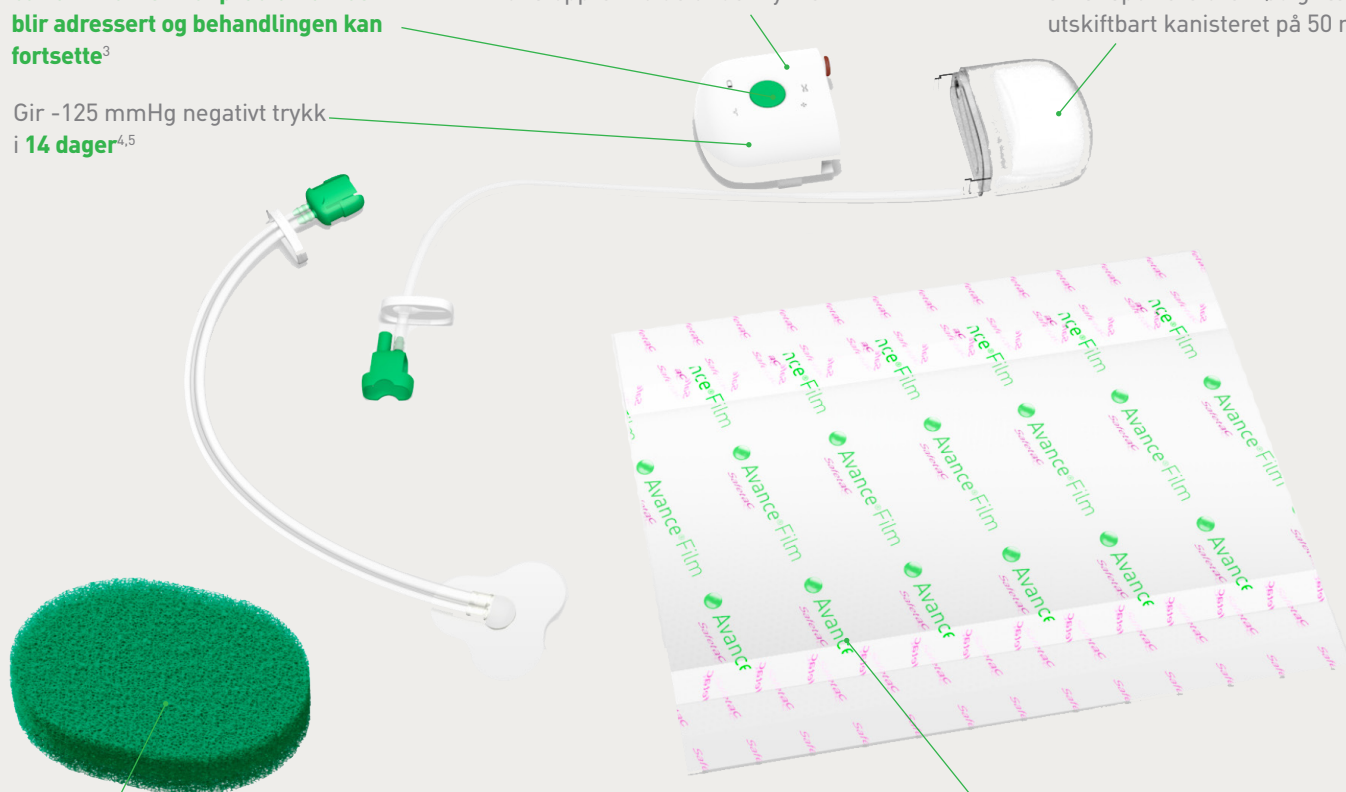

Sårfilleren er **fleksibel og kan klippes**

Avance® Solo Adapt Film med Safetac® myk silikonheft **former seg etter kroppskonturene på steder som er vanskelige å bandasjere, og gjør det mulig å løfte og justere filmen ved applisering⁸**

Avance® Solo Adapt

Mölnlycke®

Slik fungerer Avance® Solo Adapt

Avance® Solo Adapt er en batteridrevet engangspumpe for undertrykksbehandling av sår og transporterer væske fra såret til bandasjen og så til et utskriftbart kanister. Systemet leverer kontinuerlig undertrykk på -125 mmHg⁵ og er egnet til bruk på trykksår.

Fordelene med Avance Solo Adapt

- Gir -125 mmHg undertrykk i 14 dager^{4,5}
- Controlled Fluid Management (CFM) teknologi sørger for at systemet opprettholder konstant undertrykk ved å transportere overflødig væske til et utskiftbart kanisteret⁵⁻⁷
- Avance Solo Adapt film med Safetac® myk silikonheft former seg etter kroppskonturene på steder som er vanskelige å bandasjere, og gjør det mulig å løfte og justere filmen ved applisering⁸
- Settet inkluderer skum som kan klippes og tilpasses
- Avance Solo Adapt pumpen har visuelle og hørbare alarmer for lekkasje, blokkering og lavt batterinivå^{1,2}

Bruksområder

dNPWT – trykksår

Avance Solo Adapt er indikert for bruk på trykksår, der det er ønskelig å kunne tilpasse bandasjen til kroppens konturer for å oppnå god forsegling av såret.

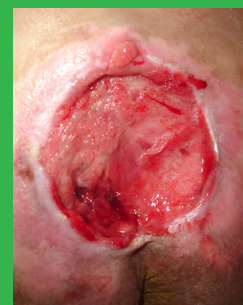

For kontraindikasjoner, varsler og forholdsregler vennligst se bruksanvisningen.

Avance Solo Adapt sortiment

Art.nr.	
9994152	Startsett (pumpe + kanister, koblingsport med slange, film 20 x 27 cm, skum-sårfiller 3 x 8 x 10 cm)
994152	Bandasjesett (film 20 x 27 cm, skum-sårfiller 3 x 8 x 10 cm, koblingsport med slange)
994000	Avance Solo Adapt Film, 20 x 27 cm

Referanser: 1. Avance Solo Adapt CMM Data on file (ref 7). 2. Avance Solo Adapt CMM Data on file (ref 8). 3. Avance Solo Adapt CMM Data on file (ref 6). 4. Avance Solo Adapt CMM Data on file (ref 4). 5. Avance Solo Adapt CMM Data on file (ref 2). 6. Avance Solo Adapt CMM Data on file (ref 5). 7. Avance Solo Adapt CMM Data on file (ref 9). 8. Avance Solo Adapt CMM Data on file (ref 3).

Les mer på www.molnlycke.no

Mölnlycke Health Care AS, Postboks 6229 Etterstad, 0603 Oslo. Besøksadresse: Brynsalléen 4, 0667 Oslo. Tlf. +47 22 70 63 70. The Mölnlycke, Avance and Safetac trademarks, names and logos are registered globally to one or more of the Mölnlycke Health Care group of companies. © 2020 Mölnlycke Health Care AB. All rights reserved. NOWC1922010

Mölnlycke®